

Häkelanleitung für Renate, die verfressene Ratte





Diese Häkelanleitung unterliegt dem Urheberrecht. Sie darf weder auszugsweise noch vollständig vervielfältigt und verbreitet werden. Dies gilt insbesondere für Vervielfältigungen, Übersetzungen, Mikroverfilmungen und die Einspeicherung und Verarbeitung in elektronischen Systemen.

Die Figuren, die dieser Anleitung entstammen, sind nur für den privaten Gebrauch bestimmt.

© Romy Fischer, Mai 2016

Über einen Besuch auf meinen Seiten würde ich mich sehr freuen:

<http://www.facebook.com/romyfischerarts>

<http://www.twitter.com/RomyFischerArts>

<http://www.romyfischer.de>

Ich arbeite als Schriftstellerin und Künstlerin. Neben dem Verfassen von Handarbeitsanleitungen schreibe ich auch Bücher und Hörbücher.

Privat bin ich in einer verrückten Hippie-Kommune untergekommen. Das bedeutet, ich werde freundlicherweise von 2 Katern geduldet, sofern ich die Miete zahle, die Dosen öffne und auch sonst alle Aufgaben im Haushalt übernehme.

Material:

- Häkelgarn/Acrylwole 100g grau und 50g rosa, sowie Reste in braun, weiß und schwarz
- Häkelnadel 3,0
- 1 Paar Sicherheitsaugen in schwarz; Durchmesser 8mm (Original erhältlich bei <http://www.bastelmaus-shop.de>)
- Füllwatte
- Stopfnadel
- Schere
- ggf. Bastelskalpell oder scharfes Messer zum Erweitern der Aufsteckkappe der Sicherheitsaugen, da sie manchmal sehr schwer draufzustecken sind.

Abkürzungen:

M = Masche

fM = feste Masche

KM = Kettmasche

DM = Doppelmasche (2 Maschen in 1 Masche häkeln)

LM = Luftmasche

W-LM = Wendeluftmasche

2M zus.abgem. = 2 Maschen zusammen abgemascht häkeln

Rd = (Spiral)Runde

Größe ca. 19cm

Körper (grau)

Rd 1: 6fM in einen Fadenring häkeln und zuziehen (6M)

Rd 2: alle M verdoppeln (12M)

Rd 3: 6x (1fM, 1DM) (18M)

Rd 4: 6x (2fM, 1DM) (24M)

Rd 5: 6x (3fM, 1DM) (30M)

Rd 6: 6x (4fM, 1DM) (36M)

Rd 7: 6x (5fM, 1DM) (42M)

Rd 8: 6x (6fM, 1DM) (48M)

Rd 9: 6x (7fM, 1DM) (54M)

Rd 10: 6x (8fM, 1DM) (60M)

Rd 11-17: 60fM (60M)

Rd 18: 6x (2M zus.abgem., 8fM) (54M)

Rd 19: 6x (2M zus.abgem., 7fM) (48M)

Rd 20: 6x (2M zus.abgem., 6fM) (42M)

Rd 21: 6x (2M zus.abgem., 5fM) (36M)

Rd 22: 6x (2M zus.abgem., 4fM) (30M)

Rd 23: 30fM (30M)

Rd 24: 6x (4fM, 1DM) (36M)

Rd 25: 36fM (36M)

Rd 26: 6x (5fM, 1DM) (42M)

Rd 27: 42fM (42M)

Rd 28: 6x (6fM, 1DM) (48M)

Rd 29: 48fM (48M)

Rd 30: 6x (7fM, 1DM) (54M)

Rd 31: 54fM (54M)

Rd 32: 6x (8fM, 1DM) (60M)

Rd 33: 60fM (60M)

Rd 34: 6x (9fM, 1DM) (66M)

Rd 35: 66fM (66M)

Rd 36: 6x (10fM, 1DM) (72M)

Rd 37: 72fM (72M)

Rd 38: 6x (11fM, 1DM) (78M)

Rd 39-47: 78fM (78M)

Den Körper nun zu 2/3 mit Watte füllen und in den folgenden Runden immer mal wieder nachstopfen.

Rd 48: 6x (2M zus.abgem., 11fM) (72M)

Rd 49: 6x (2M zus.abgem., 10fM) (66M)

Rd 50: 6x (2M zus.abgem., 9fM) (60M)

Rd 51: 6x (2M zus.abgem., 8fM) (54M)

Rd 52: 6x (2M zus.abgem., 7fM) (48M)

Rd 53: 6x (2M zus.abgem., 6fM) (42M)

Rd 54: 6x (2M zus.abgem., 5fM) (36M)

Rd 55: 6x (2M zus.abgem., 4fM) (30M)

1KM, abwaschen und nochmal überprüfen, ob noch Watte nachgestopft werden muss.

Standboden (grau)

Rd 1: 6fM in einen Fadenring häkeln und zuziehen (6M)

Rd 2: alle M verdoppeln (12M)

Rd 3: 6x (1fM, 1DM) (18M)

Rd 4: 6x (2fM, 1DM) (24M)

Rd 5: 6x (3fM, 1DM) (30M)

1KM, abmaschen und unter dem Körper wie eine Art Verschlussdeckel annähen.

Schnauze

In rosa beginnend

Rd 1: 6fM in einen Fadenring häkeln und zuziehen

Rd 2: 6fM (6M)

Rd 3: 3x (1fM, 1DM) (9M)

Rd 4: 9fM (9M)

Farbwechsel in grau

Rd 5: 3x (2fM, 1DM) (12M)

Rd 6: 12fM (12M)

Rd 7: 3x (3fM, 1DM) (15M)

Rd 8: 15fM (15M)

Rd 9: 3x (4fM, 1DM) (18M)

Rd 10: 18fM (18M)

Rd 11: 3x (5fM, 1DM) (21M)

Rd 12: 21fM (21M)

Rd 13: 3x (6fM, 1DM) (24M)

Rd 14: 24fM (24M)

1KM, abmaschen, längeren Faden zum Annähen an den Kopf lassen, vorher mit ausreichend Watte füllen.

Augen (2x; weiß)

Rd 1: 6fM in einen Fadenring häkeln und zuziehen (6M)

Rd 2: alle M verdoppeln (12M)

Rd 3: 6x (1fM, 1DM) (18M)

1KM, abmaschen, die Sicherheitsaugen nun feststecken, und die Augen am Kopf annähen.

Augenlid (2x; rosa)

Rd 1: 6fM in einen Fadenring häkeln und zuziehen

Rd 2: alle M verdoppeln (12M)

Rd 3: 6x (1fM, 1DM) (18M)

1KM, abmaschen; in der Mitte zusammenfalten und die Öffnung (Außenkante) zunähen und daraufhin am Auge festnähen.

In schwarz wird der Lidstrich gestickt.

Auf der folgenden Seite wird anhand eines Beispiels gezeigt, wie du das fertig gehäkelte Augenlid an den Kopf annähst.

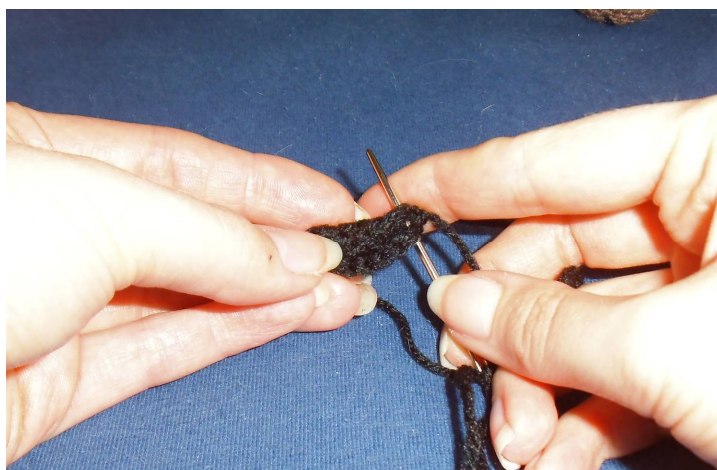



Ohren (2x; grau)

Rd 1: 6fM in einen Fadenring häkeln und zuziehen
 Rd 2: alle M verdoppeln (12M)
 Rd 3: 6x (1fM, 1DM) (18M)
 Rd 4: 6x (2fM, 1DM) (24M)
 1KM, abmaschen

Innenohr (2x; rosa)

Rd 1: 6fM in einen Fadenring häkeln und zuziehen
 Rd 2: alle M verdoppeln (12M)
 1KM, abmaschen; auf das Ohr (grau) legen und festnähen – hierbei darauf achten, dass man nur durch die oberen Maschen des Ohres (grau) sticht und nicht komplett hindurch, sonst entstehen auf der Rückseite des Ohres rosa Stiche, die nicht schön anzusehen sind. Danach die Ohren am Kopf festnähen.

Oberschenkel (2x; grau)

Rd 1: 6fM in einen Fadenring häkeln und zuziehen (6M)
 Rd 2: alle M verdoppeln (12M)
 Rd 3: 6x (1fM, 1DM) (18M)
 Rd 4: 6x (2fM, 1DM) (24M)
 Rd 5: 6x (3fM, 1DM) (30M)
 Rd 6: 6x (4fM, 1DM) (36M)
 Rd 7: 6x (5fM, 1DM) (42M)
 Rd 8-13: 42fM (42M)
 1KM, abmaschen, mit Watte füllen und seitlich unten am Körper annähen.

Zähne (weiß)

5LM; es wird an der Ober- und Unterseite der LM-Kette gearbeitet

Rd 1: 3fM, 1DM, auf die Unterseite wenden und dort weiterhäkeln, 3fM, 1DM (10M)

Rd 2-4: 10fM (10M)

1KM, abmaschen, oben die Öffnung zusammennähen; mit schwarzer Wolle in der Mitte die Linie/Teilung sticken und unten an der Schnauze annähen.

Futterbüchchen (2x; grau)

Rd 1: 6fM in einen Fadenring häkeln und zuziehen (6M)

Rd 2: alle M verdoppeln (12M)

Rd 3: 6x (1fM, 1DM) (18M)

Rd 4+5: 18fM (18M)

1KM, abmaschen, mit Watte füllen und am Kopf annähen. Hierbei darauf achten, dass sie unten am Kopf in der vorletzten Runde auftreffen und die Naht der Schnauze berühren.

Arme (2x)

In rosa beginnend

Rd 1: 6fM in einen Fadenring häkeln und zuziehen (6M)

Rd 2: alle M verdoppeln (12M)

Rd 3: 6x (1fM, 1DM) (18M)

In Runde 4 werden 3 Finger gehäkelt (in den folgenden Abbildungen unter dieser Beschreibung wird dieser Arbeitsschritt noch einmal bildlich gezeigt).

Rd 4: 2fM, 3x (5LM und auf dieser LM-Kette 4fM, 1fM auf der Runde), 13fM (18M)

Rd 5: 2fM, den Finger nach unten drücken und in die nächste Masche 1fM häkeln – die Finger werden übergangen – so dass man insgesamt 18fM häkelt

Rd 6-9: 18fM (18M)

Farbwechsel in grau

Rd 10-21: 18fM (18M)

Nun den Arm mit Watte füllen und in den folgenden Runden immer mal wieder nachstopfen.

Rd 22: 6x (2M zus.abgem., 1fM) (12M)

Rd 23: 6x 2M zus.abgem. (6M)

1KM, abmaschen, Öffnung zunähen

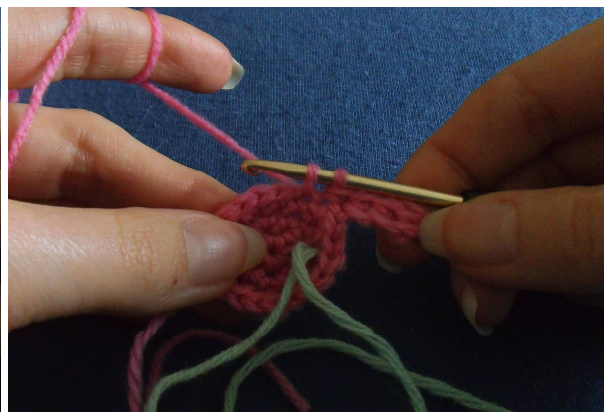





Bevor Keks und Arme am Körper festgenäht werden, erst einmal anlegen und mit Stecknadeln abstecken. Die Arme müssen leicht gebogen werden. Den Keks näht man ungefähr mittig am Bauch fest. Die abgebissene Ecke zeigt zur Seite. Die Finger werden mit ein paar Stichen ebenfalls am Keks angenäht.

Schwanz (rosa)

Rd 1: 6fM in einen Fadenring häkeln und zuziehen (6M)

Rd 2-6: 6fM (6M)

Rd 7: 3x (1fM, 1DM) (9M)

Rd 8-14: 9fM (9M)

Rd 15: 3x (2fM, 1DM) (12M)

Rd 16-36: 12fM (12M)

1KM, abmaschen, nur mit wenig Watte füllen und auf der Rückseite von Renate mittig unten an den Körper annähen.

Füße/Zehen (6x; rosa)

Rd 1: 8fM in einen Fadenring häkeln und zuziehen (8M)

Rd 2-7: 8fM (8M)

1KM, abmaschen; die Zehen werden nicht mit Watte gefüllt.

Es werden pro Fuß 3 Zehen benötigt. Diese näht man oben an den Öffnungen eng zusammen und daraufhin auf der Unterseite von Ratte Renate fest. Die Außenkante des Fußes (der letzte Zeh) berührt die Naht zwischen Oberschenkel und Bauch.

Keks (2x; braun)

Rd 1: 6fM in einen Fadenring häkeln und zuziehen

Rd 2: alle M verdoppeln (12M) + 1 W-LM

Rd 3: ab jetzt werden normale Runden gehäkelt, keine Spiralrunden mehr; 1. M überspringen, 5x (1DM, 1fM), 1 W-LM (16M)

Rd 4: 1. M überspringen, 1fM, 4x (1DM, 2fM), 1DM, 1fM, 1 W-LM (20M)

Rd 5: 1. M überspringen, 2fM, 4x (1DM, 3fM), 1DM, 1fM (25M)

Abmaschen, beide Seiten zusammennähen und vorher mit ein wenig Watte füllen.

Fertig ist die verfressene Ratte Renate 😊



© Romy Fischer

www.romyfischer.de